

1mm指定可能

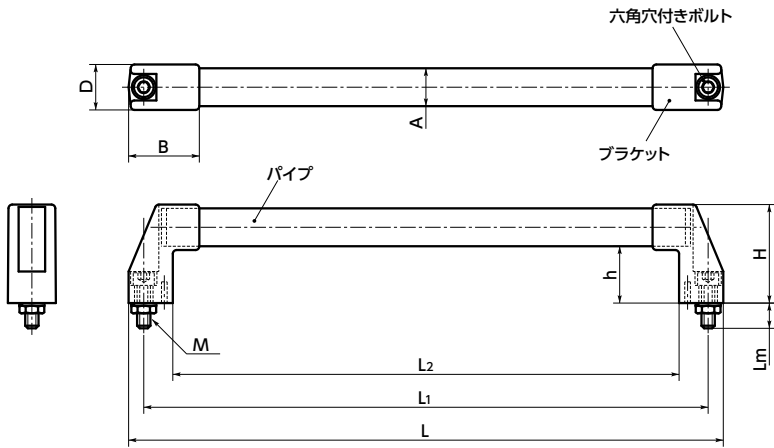

標準品 寸法

単位:mm

| 品番 | A 1 | L1 2 | D | B | H | h | L | L2 | Lm | M | 許容荷重*1 (N) | 質量 (g) |
|-------------|------------|-------------|----|----|----|----|------|-----|------|-----|---------------|--------|
| UFC-20-180 | 20 | 180 | 28 | 48 | 58 | 35 | 200 | 142 | 15.5 | M8 | 500 | 157 |
| UFC-20-200 | 20 | 200 | 28 | 48 | 58 | 35 | 220 | 162 | 15.5 | M8 | 500 | 163 |
| UFC-20-250 | 20 | 250 | 28 | 48 | 58 | 35 | 270 | 212 | 15.5 | M8 | 500 | 178 |
| UFC-20-300 | 20 | 300 | 28 | 48 | 58 | 35 | 320 | 262 | 15.5 | M8 | 500 | 193 |
| UFC-20-350 | 20 | 350 | 28 | 48 | 58 | 35 | 370 | 312 | 15.5 | M8 | 500 | 208 |
| UFC-20-400 | 20 | 400 | 28 | 48 | 58 | 35 | 420 | 362 | 15.5 | M8 | 500 | 223 |
| UFC-30-300 | 30 | 300 | 38 | 57 | 78 | 45 | 324 | 254 | 20.5 | M10 | 500 | 295 |
| UFC-30-350 | 30 | 350 | 38 | 57 | 78 | 45 | 374 | 304 | 20.5 | M10 | 500 | 310 |
| UFC-30-400 | 30 | 400 | 38 | 57 | 78 | 45 | 424 | 354 | 20.5 | M10 | 500 | 330 |
| UFC-30-500 | 30 | 500 | 38 | 57 | 78 | 45 | 524 | 454 | 20.5 | M10 | 500 | 365 |
| UFC-30-600 | 30 | 600 | 38 | 57 | 78 | 45 | 624 | 554 | 20.5 | M10 | 500 | 400 |
| UFC-30-700 | 30 | 700 | 38 | 57 | 78 | 45 | 724 | 654 | 20.5 | M10 | 500 | 435 |
| UFC-30-1000 | 30 | 1000 | 38 | 57 | 78 | 45 | 1024 | 954 | 20.5 | M10 | 500 | 540 |

*1: 人の手で使用する許容荷重です。

● 材質・仕上げ **3**

RoHS

| | UFC-AL | UFC-BK |
|------------|---------------------------|-------------------------|
| パイプ | アルミニウム合金 アルマイト処理(シルパー) | アルミニウム合金 静電塗装(つや消し黒) |
| ブラケット | ガラス繊維強化ナイロン6 (つや消し黒) | ガラス繊維強化ナイロン6 (つや消し黒) |
| 六角穴付きボルト*1 | SUS304 | SUS304 |
| ナット*1 | SUS304 | SUS304 |
| 座金*1 | SUS304 | SUS304 |

*1: 六角穴付きボルト・ナット・座金の材質を変更しました。

- 取り付け寸法L1は、180mm - 1000mmのワイドバリエーション。
- パイプ径は、20mm・30mmの2種類があります。
- 前面取り付けタイプ。
- 中空パイプを使用。軽量です。
- 全サイズに取り付け用の六角穴付きボルト(A=20:M8×25、A=30:M10×35)・ナット・座金が付属しています。
- 1mm単位で取り付け寸法L1を指定できます。**標準品**にご希望のサイズがない場合は、**1mm指定**をご利用ください。

- 品番指定 ※価格・納期はNBKウェブサイトをご覧ください。

UFC-20-200-BK **標準品**

商品記号 **1** **2** **3**

UFC-30-611-AL **1mm指定**

商品記号 **1** **4** **5**

標準品は **2** を表のL1から選択してください。

1mm指定は **4** を表のL1から1mm単位で指定してください。

1mm指定

| 1mm指定 品番 | 指定範囲L1±1 (mm) 4 | | | | | | | |
|-----------------|------------------------|---------|---------|---------|---------|---------|---------|---------|
| | 181-200 | 201-250 | 251-300 | 301-350 | 351-450 | 451-550 | 551-650 | 651-950 |
| UFC-20-***-AL | ● | ● | ● | ● | | | | |
| UFC-30-***-AL | | | | ● | ● | ● | ● | ● |

- **UFC-AL** (アルマイト処理)のみ1mm指定に対応しています。**UFC-BK** (静電塗装)についてはコンタクトセンターへお問い合わせください。
- L1以外の寸法・許容荷重は **標準品** を参照してください。

● 取り付け寸法L1の変更方法

- ご購入後に取り付け寸法L1を次の方法で変更することもできます。
- ①パイプからブラケットを取りはずします。手で簡単に取りはずすることができます。
- ②パイプをご希望の長さに切断します。
パイプの長さはL1-31mmとしてください。
- ③パイプをブラケットに取りつけて完了です。

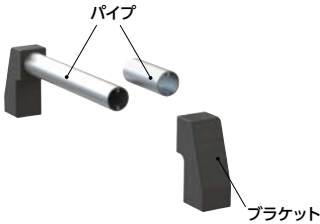

クリーン洗浄・クリーン梱包 ➡ P.1640

対応不可

レーザ刻印 ➡ P.1656

お問い合わせください